

# FIRST TIME FLYERS

HOW TO GET THROUGH AN AIRPORT

**12 ขั้นตอน** ทำตัวอย่างไรเมื่อต้องขึ้นเครื่องบินครั้งแรก?

## 1

จดจำ วัน เดือน ปี ของวันเดินทาง และเวลาเที่ยวบินไว้ให้เป็น! อาจจะใช้โน้ตบุ๊กหรือตั้งเตือนไว้ในสมาร์ตโฟนก็ได้



**↓** ข้อนี้อาจฟังดูเป็นเรื่องง่าย เพราะหลายคนตั้งหน้าตั้งตารอคอยวันเดินทางอยู่แล้ว แต่มีบางสิ่งที่คุณจำเป็นต้องรู้เกี่ยวกับเวลาของเที่ยวบินเนื่องจากอาจเป็นสาเหตุต่างๆ ที่ทำให้คุณตกเครื่องบินได้ทีเดียว

ถ้าเที่ยวบินของคุณอยู่ในช่วงเวลาปกติทั่วไป เช่น 08.00 น. หรือ 15.30 น. นั้นไม่ใช่เรื่องน่ากังวล แต่หากเที่ยวบินของคุณอยู่ในช่วงเวลาที่ตั้งแต่ 00.01 น. หรือหลังเที่ยงคืนเป็นต้นไป คุณจำเป็นต้องเตือนสติตัวเองไว้ว่านั่นคือ เที่ยวบินร่อนเข้า ไม่ใช่รอบคืน!

**ยกตัวอย่างเช่น** กำหนดการของไฟลท์บินคือ วันที่ 13 มกราคม เวลา 00.30 น. คุณต้องเดินทางไปสนามบินเพื่อเช็คอินตั้งแต่วันที่ 12 มกราคม ก่อนเวลาเดินทางประมาณ 2-3 ชั่วโมง ไม่ใช่เดินทางไปถึงสนามบินในวันนั้น วันที่ 13 มกราคม เนื่องจากมาตรฐานของสายการบินทั่วโลกกำหนดเวลาเริ่มต้นวันใหม่ไว้ที่ 00.00 น. หรือเที่ยงคืน ฉะนั้นกำหนดการบินของไฟลท์วันที่ 13 มกราคม เวลา 00.30 น. คือ เช้าของวันที่ 13 มกราคม ไม่ใช่กลางดึกของวันที่ 13 มกราคม นั่นเอง - มีไอเท็มที่หลายท่านอาจเอาใจไปให้ เพราะมีคนพลาดตกม้าตายต้องซื้อตั๋วใหม่โดยใช้เงินมหาศาลมาแล้ว

## 2

ตรวจสอบเอกสารต่างๆ ที่จำเป็นก่อนออกจากบ้านให้พร้อม โดยเฉพาะพาสปอร์ต -- กรณีที่บินภายในประเทศ หากไม่มีสัมภาระสำหรับโหลดลงใต้ท้องเครื่อง สามารถพรีนต E-Boarding Pass ไปแสดงต่อเจ้าหน้าที่เพื่อเข้ากาดได้เลย หากมีสัมภาระต้องโหลด หรือเป็นเที่ยวบินระหว่างประเทศ แนะนำว่าควรเช็คอินออนไลน์ไปก่อน ซึ่งหลายสายการบินจะเปิดให้เช็คอินล่วงหน้าประมาณ 24 ชั่วโมง ก่อนเครื่องออก และมีบางสายการบินเช่นแอร์เอเชียที่เปิดให้เช็คอินล่วงหน้าได้ถึง 14 วันก่อนวันเดินทางเลยทีเดียว

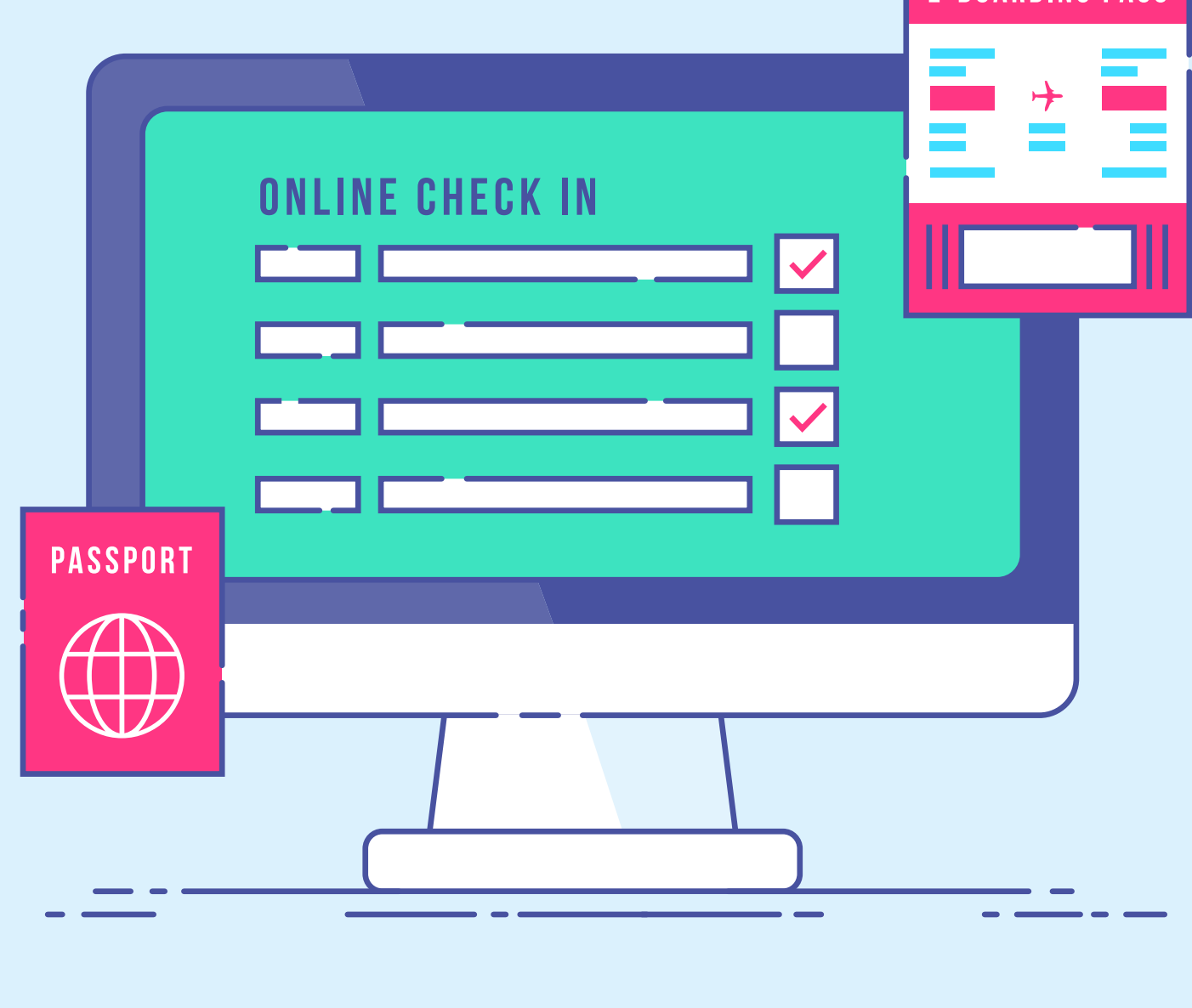

## 3

หากเป็นเที่ยวบินภายในประเทศ ควรเดินทางไปถึงสนามบินประมาณ 1-2 ชั่วโมงก่อนเครื่องออก ส่วนเที่ยวบินระหว่างประเทศ ควรเดินทางไปถึงสนามบินประมาณ 2-3 ชั่วโมงก่อนเครื่องออก และควรเผื่อเวลาไว้สำหรับไฟลท์ที่อาจมีคนเดินทางเป็นจำนวนมาก รวมถึงเหตุสุดวิสัยต่างๆ ที่อาจเกิด เช่น รถติด เป็นต้น



## 4

เมื่อถึงสนามบิน เดินไปตรวจสอบสถานที่เที่ยวบินจากจอมอนิเตอร์ที่ตั้งอยู่บริเวณทางเข้า ซึ่งจะบอกข้อมูลของเที่ยวบินต่างๆ ว่า เที่ยวบินสายการบินนั้นๆ เปิดให้เช็คอินแล้วหรือยัง และต้องไปเช็คอินที่เคาท์เตอร์หมายเลขอะไร รวมถึงเที่ยวบินที่อาจล่าช้าหรือเปลี่ยนแปลงเวลา ก็จะมีแจ้งไว้ที่จอมอนิเตอร์เช่นกัน



## 5

หากจอมอนิเตอร์แสดงสถานะว่าเที่ยวบินของคุณเปิดให้เช็คอินแล้ว เตรียมพาสปอร์ต และ E-Ticket ที่จะได้รับเป็นอีเมลกลับมาหลังจากจองตั๋วเครื่องบินพร้อมตรวจสอบสัมภาระที่จะโหลดลงใต้ท้องเครื่องว่าเรียบร้อยหรือยัง อย่าลืมว่า สิ่งห้ามนำขึ้นเครื่องคือของเหลวทุกชนิดที่มีความจุเกิน 100 มิลลิลิตร ฉะนั้น น้ำหอม เครื่องสำอาง หรือเครื่องประดับของสาวๆ ต้องเก็บใส่กล่องเข้าไปถึงโหลดให้เรียบร้อย ถ้าเฟลตูดติดมือเข้าไป อาจต้องไปมือถือป้ายยาหน้าหอมชาแนล หรือโลชั่น SK-II ก็ได้

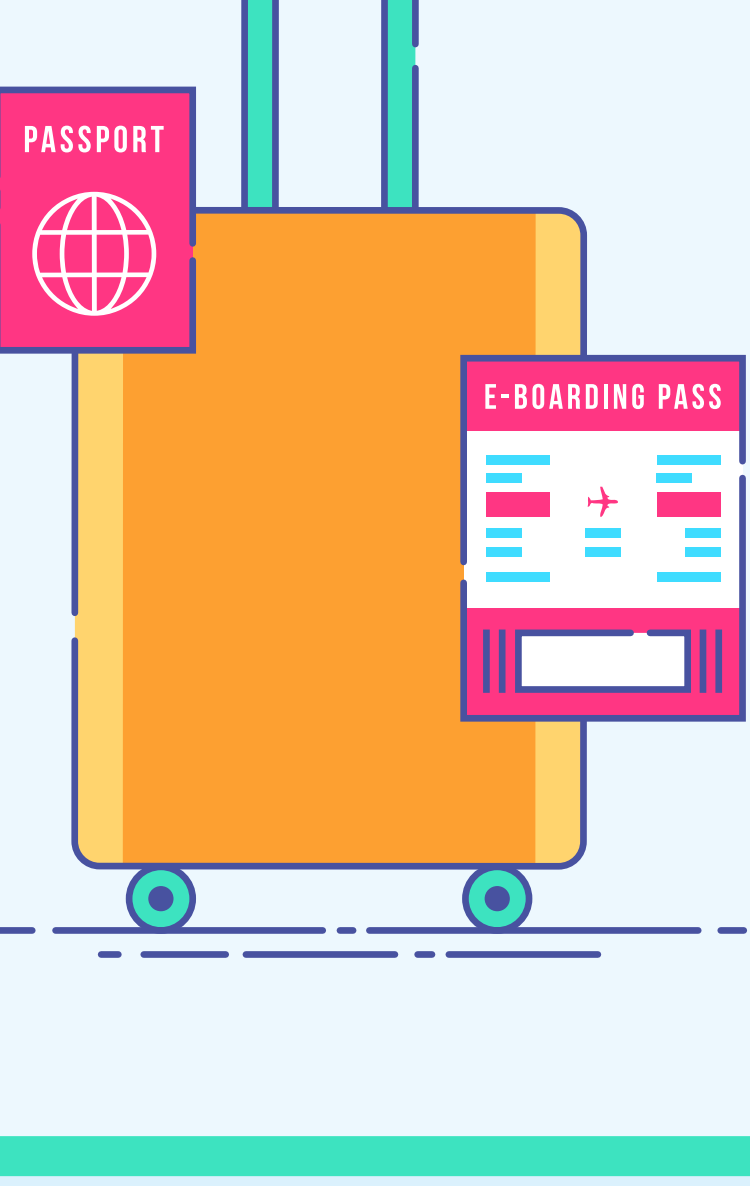

**↓** กรณีที่เช็คอินออนไลน์ล่วงหน้าแล้ว เมื่อถึงเคาท์เตอร์เช็คอินให้มองหาช่องที่เขียนว่า "Internet Check-in" แล้วเดินสายๆ หล่อๆ เข้าไปเช็คอินได้เลย สิ่งที่ดีกว่าจะเป็นแล้วที่เดินออกจากช่อง Business Class -- แล้วคุณจะได้พบกับบริการเช็คอินออนไลน์ล่วงหน้าซึ่งประหยัดเวลาในการเช็คอินได้มากที่สุด

## 6

เมื่อถึงคิวเช็คอิน ยื่นพาสปอร์ตพร้อม E-Ticket ให้เจ้าหน้าที่ หรืออาจแจ้งWiFiกับมินิสถานที่ปลายทางที่จะไป จากนั้นเจ้าหน้าที่จะให้คุณนำสัมภาระขึ้นสายพานเพื่อขึ้นน้ำหนัก ซึ่งขึ้นอยู่กับข้อกำหนดของสายการบินนั้นๆ ว่ารวมน้ำหนักกระเป๋าไว้เท่าไร หากเกินกำหนด จะมีการขอเก็บค่าธรรมเนียมเพิ่ม

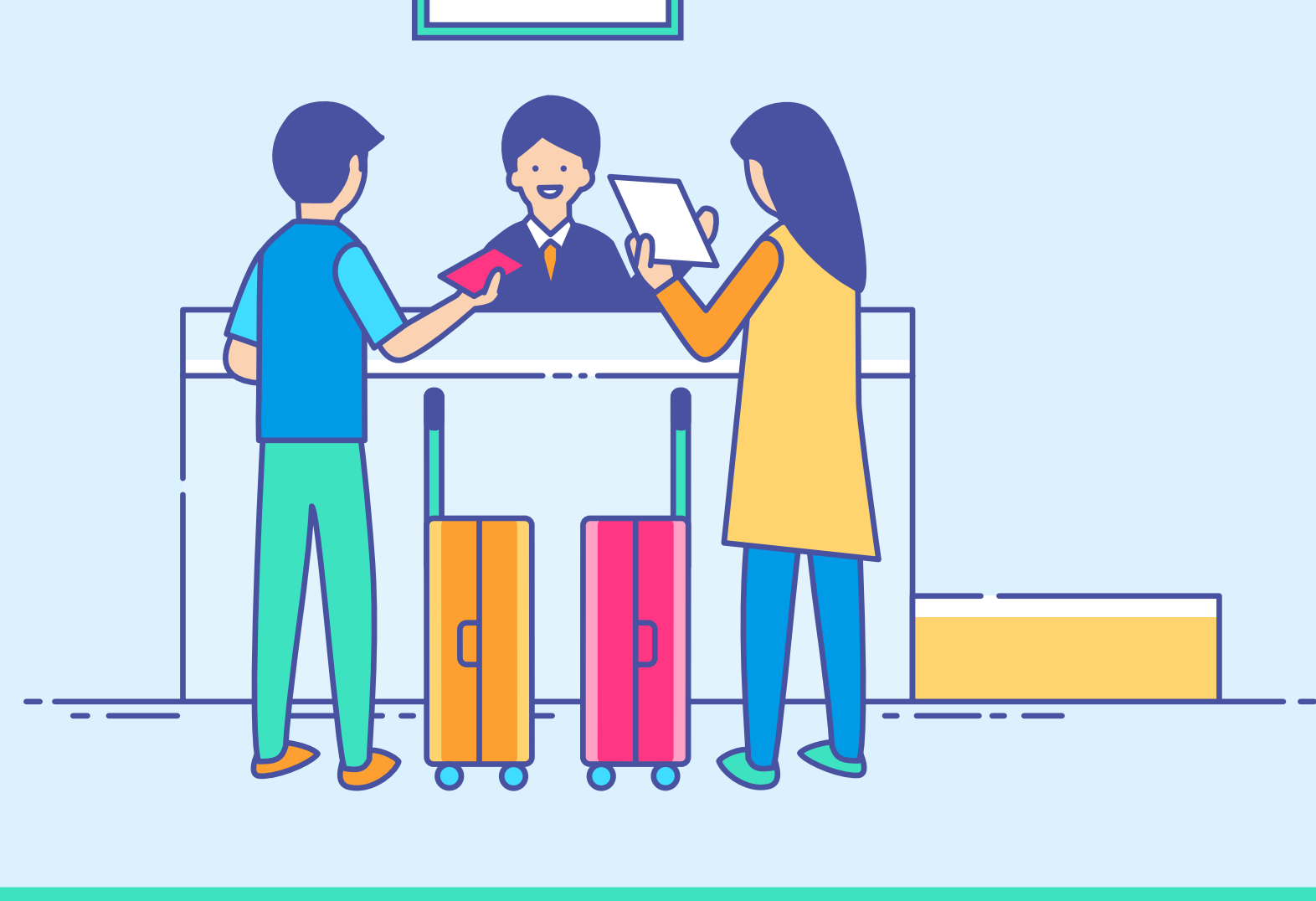

## 7

หลังจากเช็คอินและโหลดสัมภาระ คุณจะได้ Boarding Pass ซึ่งระบุรายละเอียดต่างๆ ของเที่ยวบิน เช่น เกท (Gate) หรือประตูสำหรับขึ้นเครื่อง เลขที่นั่ง และเวลาเรียกขึ้นเครื่อง รวมถึงใน ณ. ซึ่งเป็นบัตรขาเข้า และบัตร خروجออก ตรวจสอบข้อความถูกต้องใน Boarding Pass และกรอกรหัสข้อมูลใน ณ. ให้เรียบร้อย



## 8

ด่านแรกที่เจอซึ่งเป็นการเริ่มต้นกระบวนการเดินทางเข้าท่าอากาศยานอย่างแท้จริง คือ การตรวจสอบหนังสือเดินทางอยู่สองแบบคือ การตรวจสอบโดยเจ้าหน้าที่ กับ ช่องตรวจสอบอัตโนมัติ เราดูความแตกต่างและวิธีการกัน

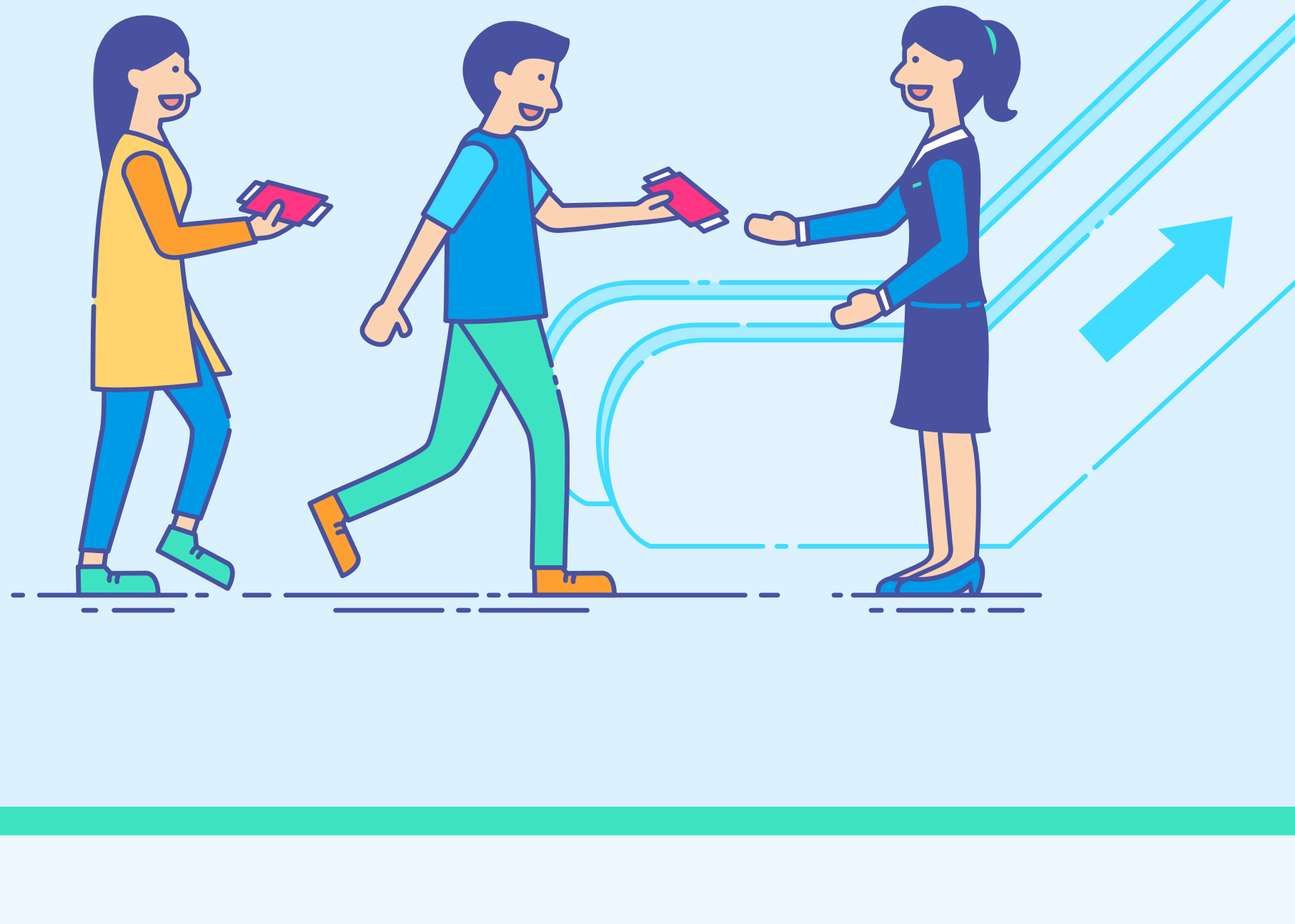

## 9

หลังจากตรวจสอบขั้นแรก ด้านต่อไปคือการตรวจสอบสัมภาระสำหรับนำขึ้นเครื่อง ตรงนี้คุณต้องนำกระเป๋า และสัมภาระต่างๆ เช่น เสื้อคลุม (กรณีใส่มา) แปรง ยาสีฟัน ไม้ขีดไฟ โทรศัพท์มือถือ สมาร์ทโฟน วางใส่ตะกร้าเพื่อเข้าสู่เครื่องสแกน ส่วนผู้เดินทางต้องเดินผ่านเครื่องตรวจรังสี: หากเครื่องดัง เจ้าหน้าที่อาจขอค้นตัวเล็กน้อยอย่างสุภาพ และหากตรวจพบของเหลวในกระเป๋าเกินกว่าที่กำหนดก็เตรียมใบมีดของคุณให้พร้อมได้เลย



## 10

ขั้นตอนต่อไปคือการผ่าน ณ. หรือด่านตรวจคนเข้าเมือง ซึ่งปัจจุบันมีการตรวจหนังสือเดินทางอยู่สองแบบคือ การตรวจสอบโดยเจ้าหน้าที่ กับ ช่องตรวจอัตโนมัติ เราดูความแตกต่างและวิธีการกัน



**การตรวจโดยเจ้าหน้าที่**  
เป็นการตรวจสอบแบบดั้งเดิมคือต้องเดินผ่าน ณ. ทีละคน โดยยื่นพาสปอร์ตพร้อม ณ. ที่เป็นส่วนบัตรขาออกซึ่งกรอกรหัสเรียบร้อยแล้วให้กับเจ้าหน้าที่

**ช่องตรวจสอบอัตโนมัติ**  
เป็นการตรวจสอบแบบใหม่ซึ่งต้องการตรวจหนังสือเดินทางด้วยตนเองกับเครื่องตรวจอัตโนมัติซึ่งจะมีคนช่วยแนะนำวิธีการให้ไม่ต้องห่วง ส่วนขั้นตอนง่ายๆ คือ

- 1 ยื่น ณ. ขาออกให้กับเจ้าหน้าที่ที่ยืนให้คำแนะนำอยู่
- 2 นำพาสปอร์ตเปิดหน้าข้อมูลผู้เดินทางสแกนกับเครื่องตรวจ
- 3 นำ Boarding Pass สแกนกับเครื่องอ่านบาร์โค้ด (บางครั้งต้องพิมพ์รหัสเที่ยวบินเป็นการเสริม)
- 4 หลังจากประตูอัตโนมัติเปิดเดินไปยังจุดที่กำหนดไว้
- 5 สแกนนิ้วมือ พร้อมยกหน้าของกล้องเพื่อถ่ายรูป

## 11

หลังจากผ่าน ณ. ณ. คุณจะพบกับทั้งตู้กดน้ำแห่งท่าอากาศยานที่ติดตั้งฟรีหรือร้านขายสินค้าปลอดภาษีเรียงรายไว้ซึ่งมีหลายร้านให้เลือกซื้อของที่เดินผ่าน แต่ถ้าใจไม่แข็งพอก็แวะซื้อของฝากหรือของขึ้นมือก่อนออกเดินทางก็ได้ แต่อย่าลืมดูเวลาขบวนรถหรือเครื่องออกให้ดี อย่าช้อปปิ้งจนตกเครื่องเสียล่ะ!



## 12

หลังผ่านด่านตรวจใจก็ขยับ หยิบบอร์ดดิ้ง พาส ขึ้นมาตรวจสแกนหรือประตูสำหรับขึ้นเครื่องอีกครั้ง แล้วเดินไปนั่งรอหน้าเกท เมื่อถึงเวลาเจ้าหน้าที่จะประกาศเรียกขึ้นเครื่อง คุณเพียงยื่นพาสปอร์ตพร้อมบอร์ดดิ้ง พาส ให้แก่เจ้าหน้าที่ เท่านั้นที่เป็นเสร็จสิ้นกระบวนการขึ้นไปบนเครื่องบินตามหมายเลขที่นั่งระบุไว้ในบอร์ดดิ้ง พาส แล้วจับน้าสนรออยู่เมื่อถึงจุดหมายปลายทางได้เลย

